



Zarządzenie nr 23/2023

Nadleśniczego Nadleśnictwa Szubin

z dnia 09.06.2023r.

w sprawie okresowego zakazu wstępu do lasu w Nadleśnictwie Szubin

Znak spr.: ZG.2621.1.2023

Na podstawie art. 26 ust. 3 pkt 2 Ustawy o lasach z dnia 28 września 1991 r. (Dz. U. z 2022 r. poz. 672 z późniejszymi zmianami)) i § 22 ust. 3 Statutu Państwowego Gospodarstwa Leśnego Lasy Państwowe , stanowiącego załącznik do Zarządzenia Nr 50 MOŚZN i L z dnia 18 maja 1994 r. zarządzam co następuje :

§ 1

Z dniem 09.06.2023 roku wprowadzam okresowy zakaz wstępu do lasu w związku z występującym dużym zagrożeniem pożarowym. Zakaz obowiązuje do 16.06.2023 roku.

§2

Okresowy zakaz wstępu zostaje wprowadzony do lasów stanowiących własność Skarbu Państwa pod zarządem Nadleśnictwa Szubin

Powierzchnia objęta okresowym zakazem wstępu do lasu została załączona w postaci mapy stanowiącej załącznik do niniejszego Zarządzenia.

§4

Zarządzenie wchodzi w życie z dniem 09.06.2023r.

Otrzymują :

- wszystkie leśnictwa,
- inżynierowie nadzoru,
- sekretarz,
- a / a.

NADLEŚNICZY
Nadleśnictwa Szubin

inż. Grzegorz Gust

Mapa okresowego zakazu wstępu do lasu z dnia 9.06.2023r. do zarządzenia nr 23/2023

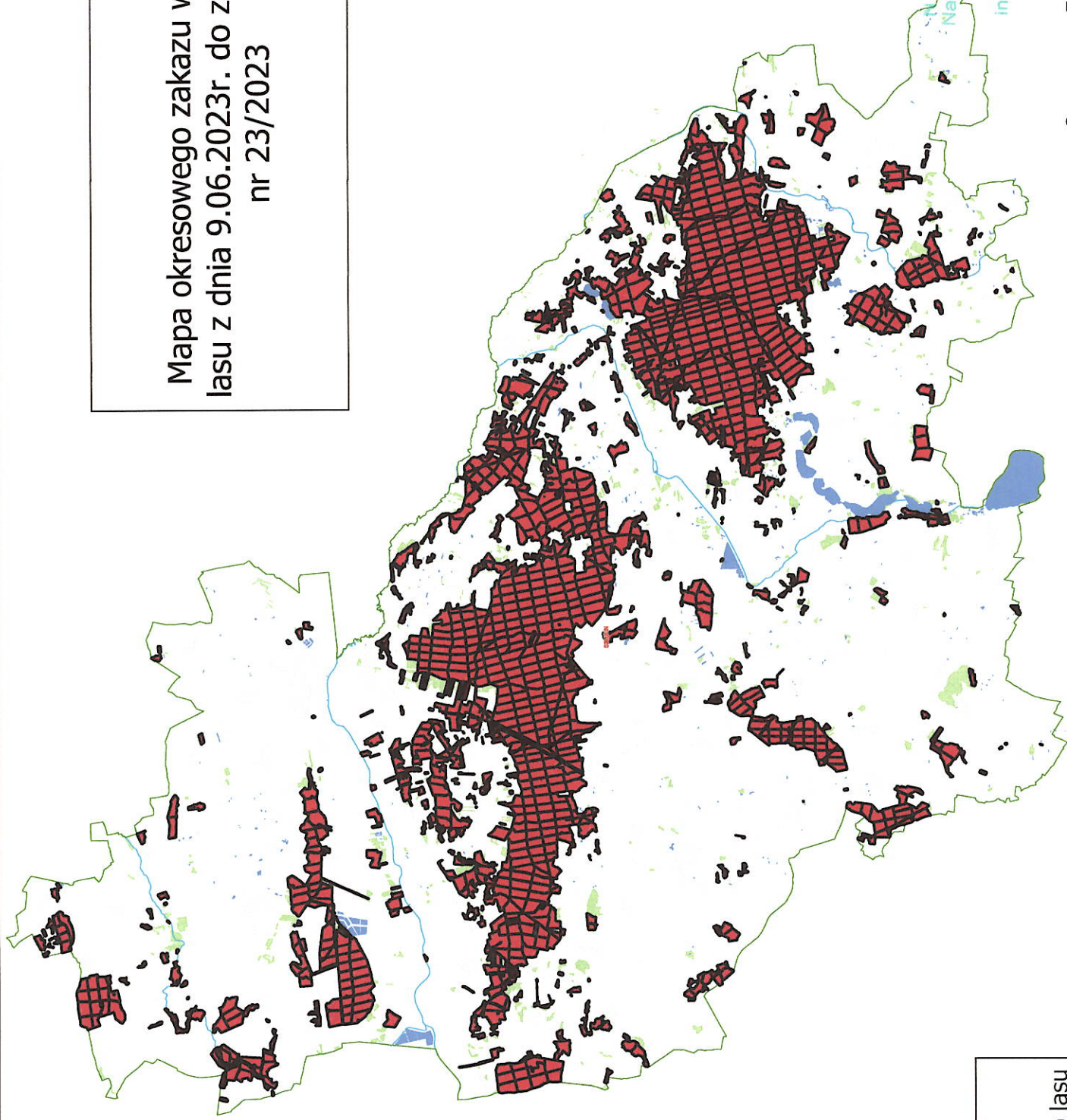

Legenda

 zakaz wstępu do lasu

M. NADLEŚNICY
Nadleśnictwo Szubin
inż. Grzegorz Błust

0 5 10 km

